

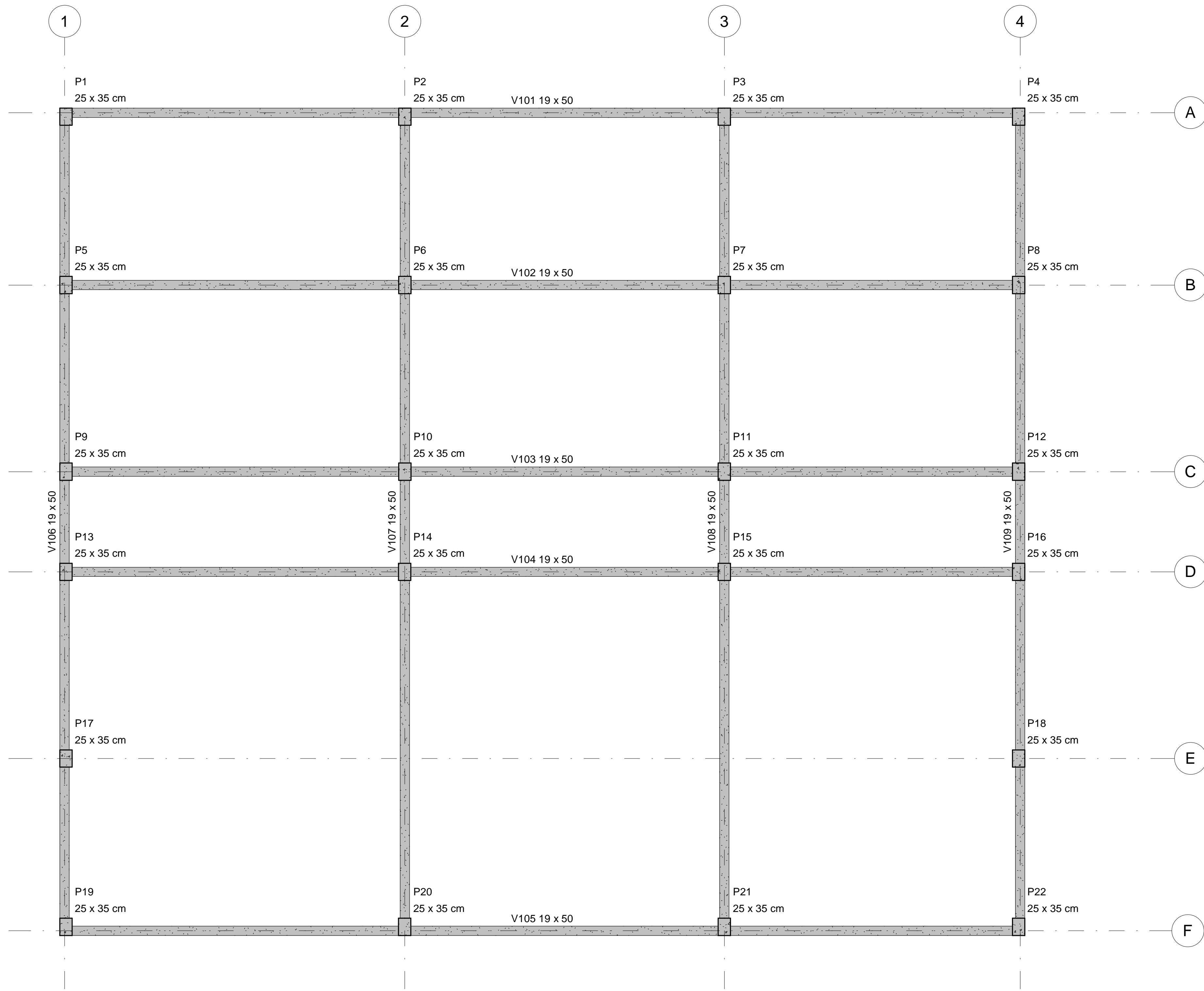

PLANTA DE LOCAÇÃO DAS SAPATAS
1 : 50

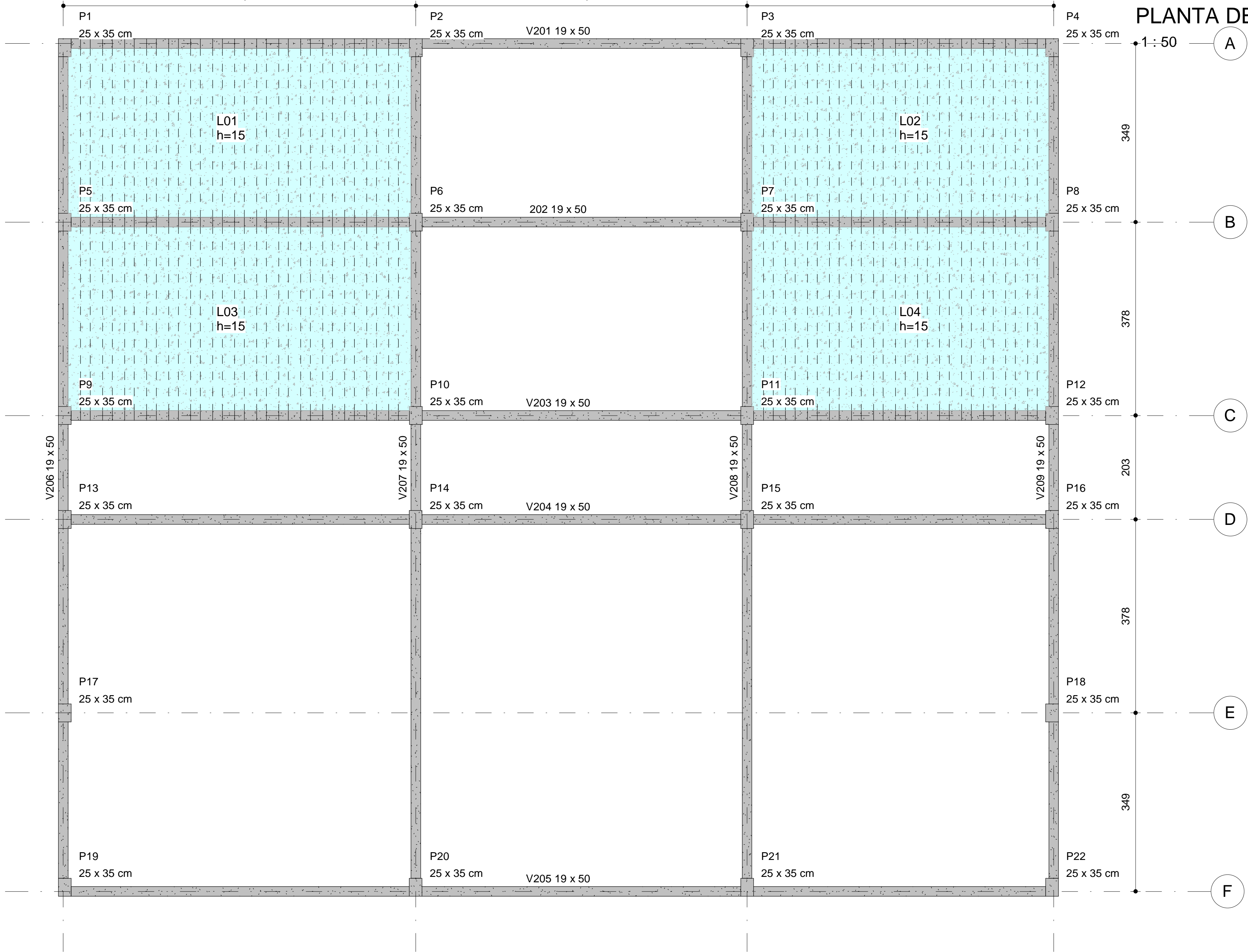

PLANTA DE FORMA - TÉRREO



PLANTA DE FORMA - 1º PAVIMENTO
1 : 50

 GOVERNO DO ESTADO DO PIAUÍ		GOVERNO DO ESTADO DO PIAUÍ	
SEDUC - SECRETARIA DE ESTADO DA EDUCAÇÃO		SEDUC - SECRETARIA DE ESTADO DA EDUCAÇÃO	
DEPARTAMENTO: Gerência de Arquitetura e Engenharia		DESENHO: EST	
TÍTULO DO PROJETO: Projeto Estrutural U. E. JOAO DE MOURA SOUSA		PRANCHAS: 01	
ENDEREÇO DO SERVIÇO: Rua São José, 125 - Centro		ESCALA: 1 : 50	
MUNICÍPIO: Santo Inácio do Piauí - PI		DATA DA VISITA: 11/01/20	
TIPO DE PROJETO: Reforma e Ampliação		LEVANTAMENTO REALIZADO POR: Ana Lucia A. do N. Odório - CAU-PI 115816-3	
ARQUITETO DO PROJETO DE REFORMA: Afonso Sades		REGISTRO CREA: 1916132430	EMPRESA: Dasos Engenharia LTDA CNPJ 40.194.381/0001-01
COORDENADORAS DO PROJETO: Paula Luz Tavares - CREA 1917721161 / Maria Tereza Vilar - CAU A177680-0		DESENHO: Afonso Sades	
DATA: 20/06/2021		FASE: Projeto Básico	
TÍTULO DO DESENHO: PLANTAS DE LOCAÇÃO E FORMA			

V101/201

1 : 50

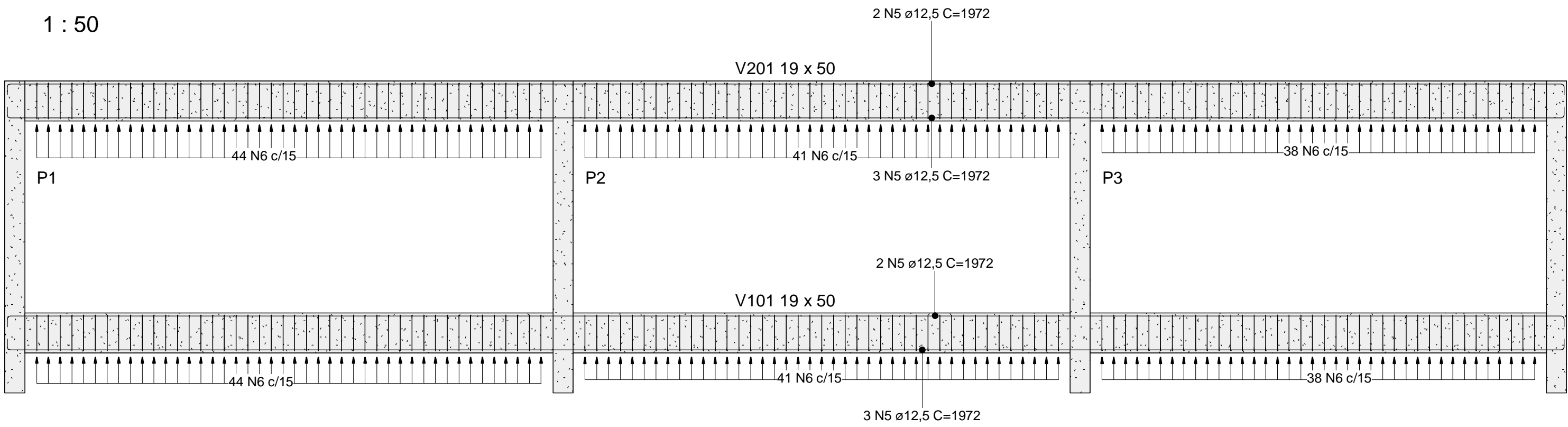

V103/203

1 : 50

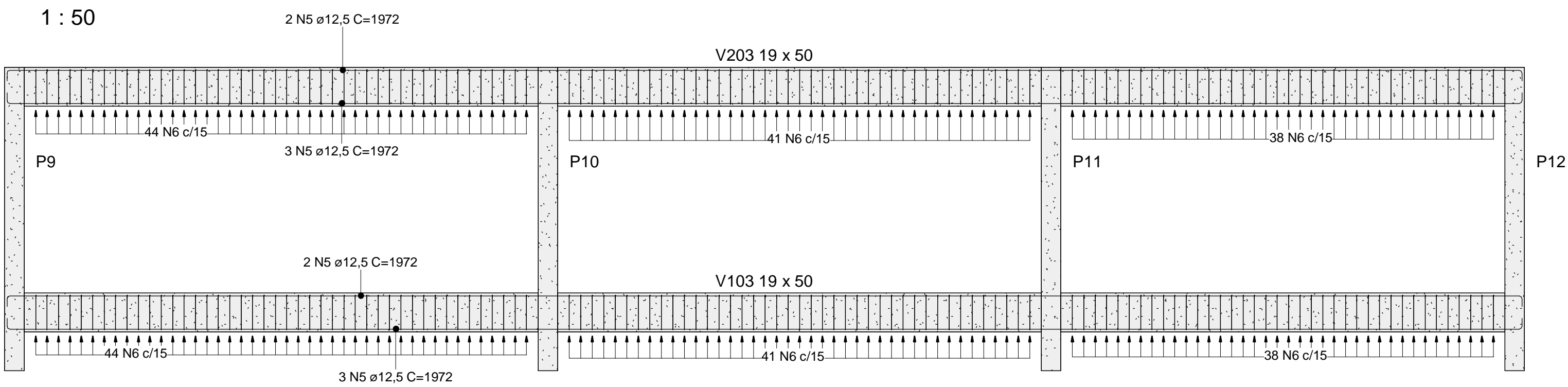

V105/205

1 : 50

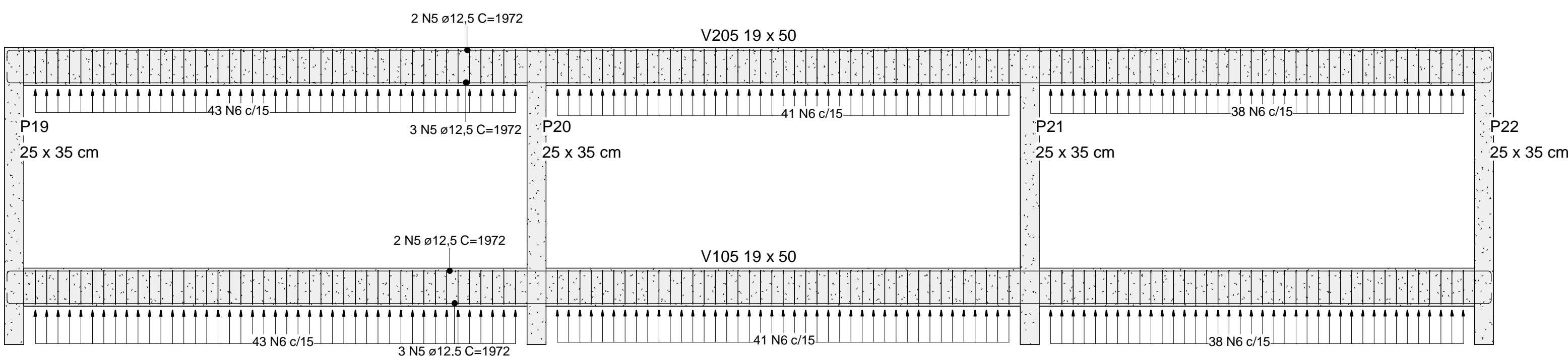

V107/207

1 : 50

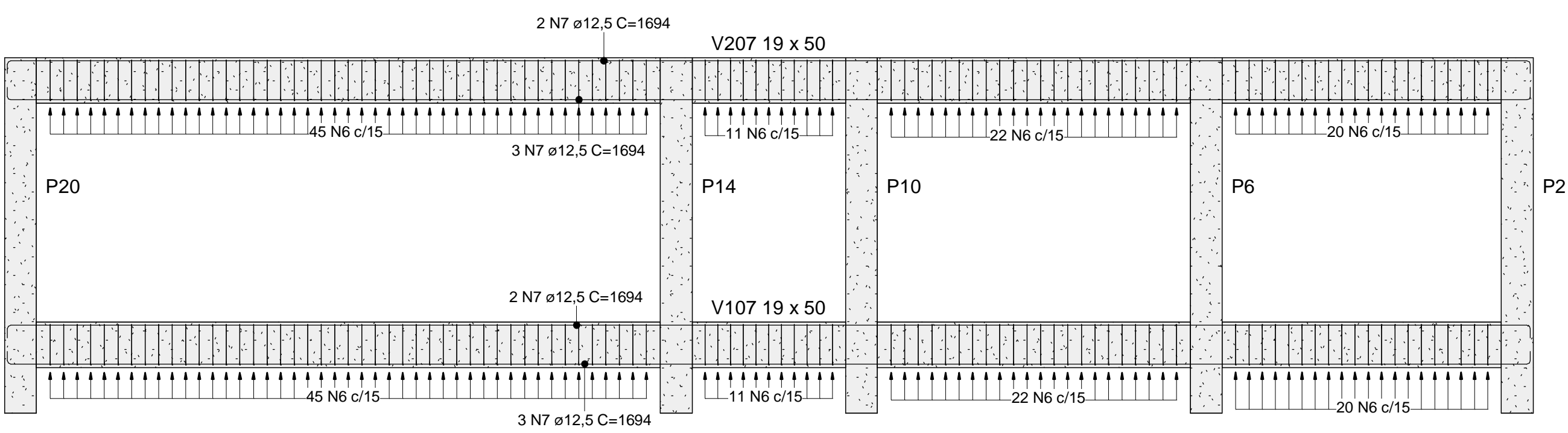

V109/209

1 : 50

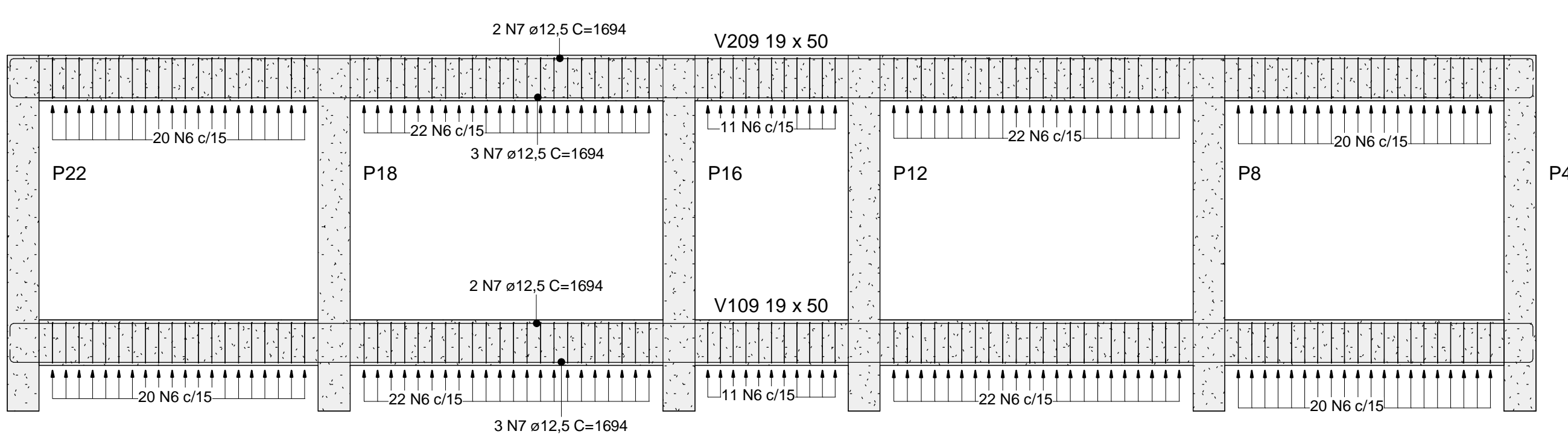

V102/202

1 : 50

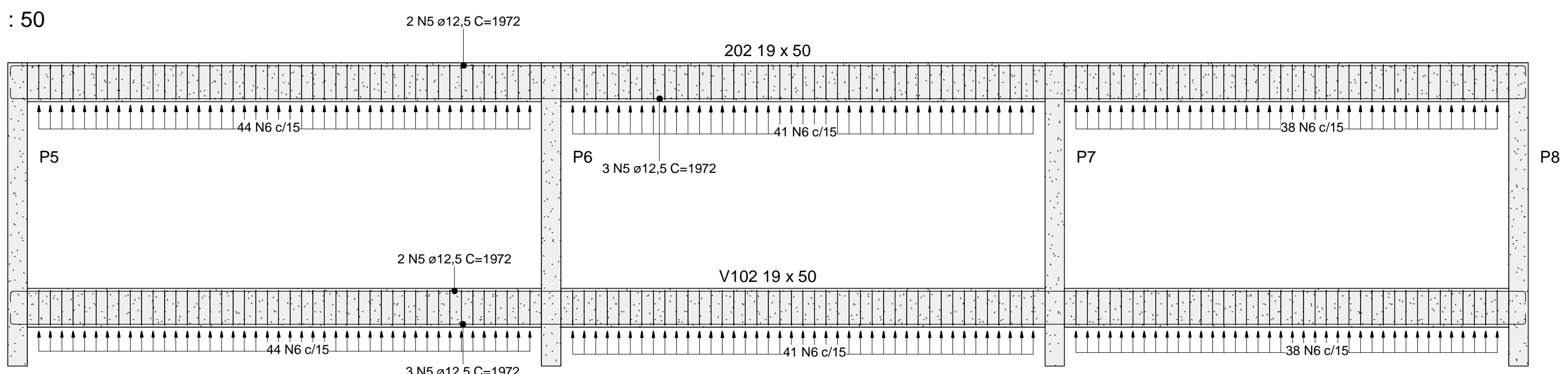

V104/204

1 : 50

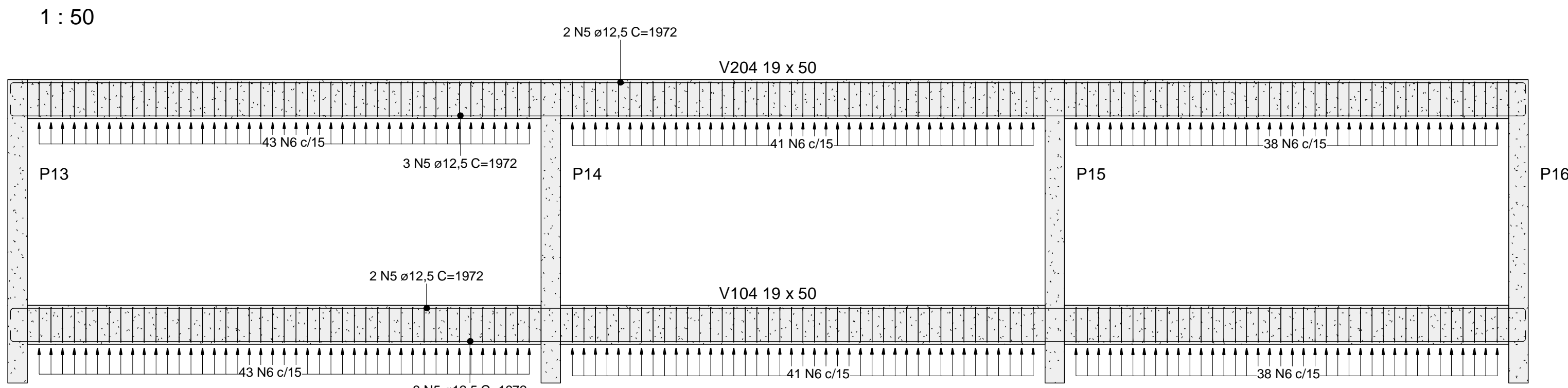

V106/206

1 : 50

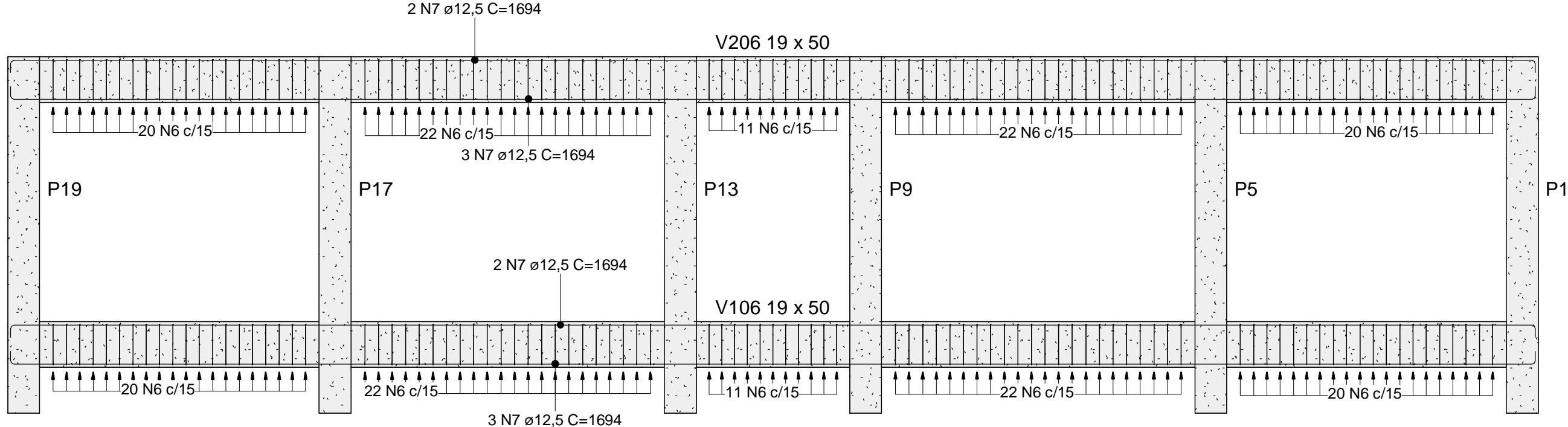

V108/208

1 : 50

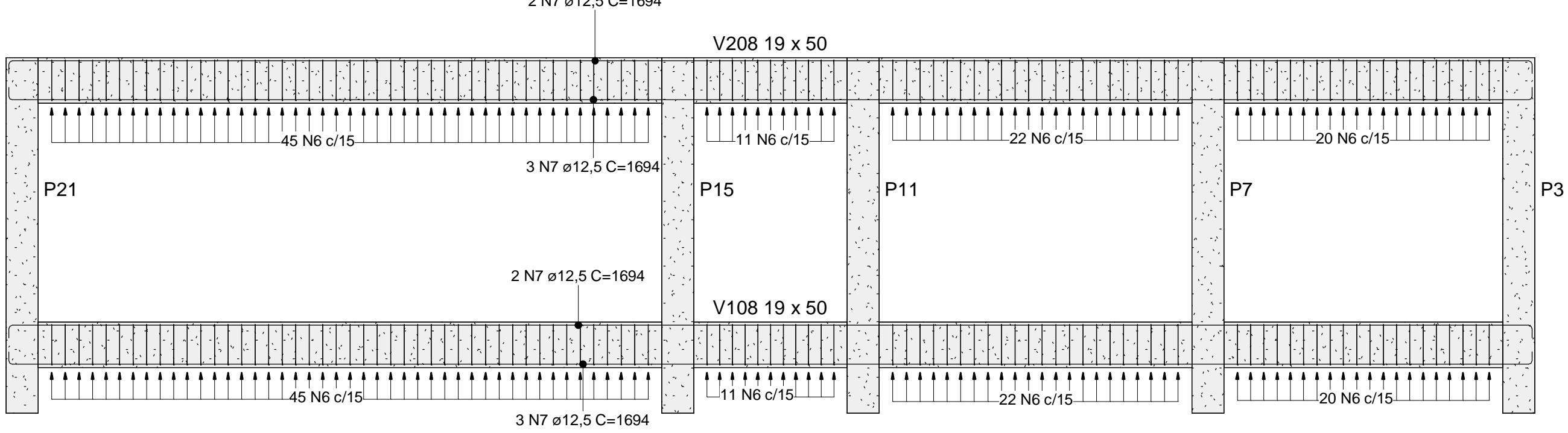

PILARES E FUNDAÇÕES

1 : 50

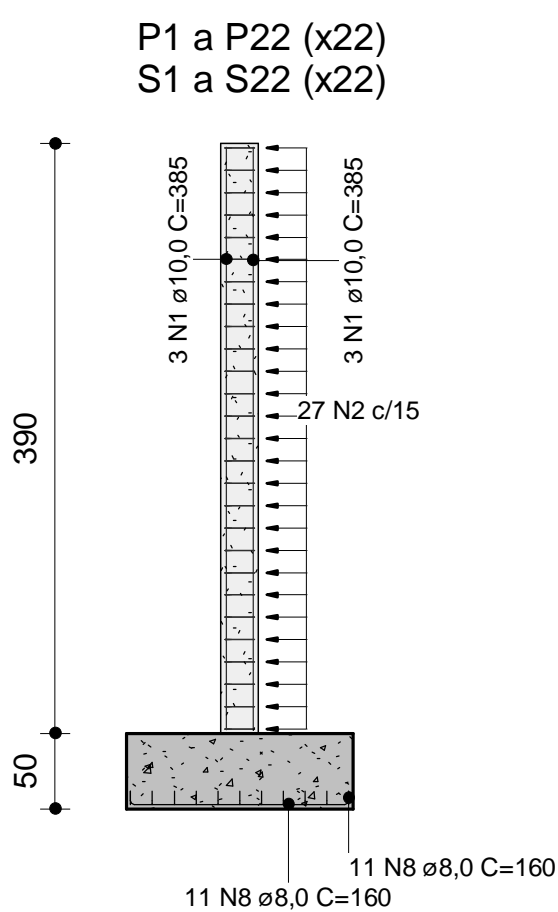

QUANTITATIVO DE AÇO					
N	QTD	DESCRIÇÃO	COMP. (m)	Comprimen to total da barra	VOL. (cm³)
Barra do vergalhão: 5 CA-60					
2	513	Barra do vergalhão: 5 CA-60	20,37	548,91	10.777,82
3	81	Barra do vergalhão: 5 CA-60	3,22	86,67	1.701,76
6	1998	Barra do vergalhão: 5 CA-60	82,64	2497,50	49.038,30
Barra do vergalhão: 8 CA-50					
8	484	Barra do vergalhão: 8 CA-50	70,29	774,40	38.925,59
Barra do vergalhão: 10 CA-50					
1	132	Barra do vergalhão: 10 CA-50	169,40	508,20	39.913,93
Barra do vergalhão: 12,5 CA-50					
7	40	Barra do vergalhão: 12,5 CA-50	271,04	677,60	83.154,03
5	50	Barra do vergalhão: 12,5 CA-50	394,41	986,00	121.000,40

		GOVERNO DO ESTADO DO PIAUÍ	
SEDUC - SECRETARIA DE ESTADO DA EDUCAÇÃO			
DEPARTAMENTO: Gerência de Arquitetura e Engenharia		DESENHO: EST	
TÍTULO DO PROJETO: Projeto Estrutural U. E. JOAO DE MOURA SOUSA		PRANCHAS: 02	
ENDEREÇO DO SERVIÇO: Rua São José, 125 - Centro		ESCALA: 1 : 50	
MUNICÍPIO: Santo Inácio do Piauí - PI		ZONA: Urbana	
TIPO DE PROJETO: Reforma e Ampliação		DATA DA VISITA: 11/01/20	
LEVANTAMENTO REALIZADO POR: Ana Lucia A. do N. Odórico - CAU-PI 115816-3			
ARQUITETO DO PROJETO DE REFORMA: Afonso Sades		REGISTRO CREA: 1916132430	EMPRESA: Dados Engenharia LTDA
COORDENADORAS DO PROJETO: Paula Luz Tavares - CREA 1917721161 / Maria Tereza Vilar - CAU A177680-0		CNPJ 40.194.381/0001-01	
DATA: 20/06/2021	FASE: Projeto Básico	DESENHO: Autor	
TÍTULO DO DESENHO: ARMAÇÃO DAS VIGAS PILARES E FUNDAÇÕES			